Huvema B.V
Kennedylaan 14
5466 AA Veghel
Nederland

info@huvema.nl
Tel +31 413 34 22 75
KVK 16028008
Btw NL003107905B01

# Werkzeugwagen

## Beschreibung

Generell werden diese Wagen bei Kfz-Mechanikern benutzt zum Ablegen von Geräten und Werkzeugen. Die Werkzeugwagen haben eine geschweißte, stabile Stahlblechkonstruktion und sind mit einem Zentralschlosssystem mit 2 Schlüsseln ausgestattet. Mit Pulverfarbe beschichtet.

**Eigenschaften:**
5 Laden (2x 75 mm, 1x 125 mm, 2x 200 mm)
2 feststehende Räder
1 bewegliches Rad
1 beweglichesr Rad mit Bremse

## Weitere Informationen

| | | |
|---|---|---|
| Artikel Nummer | K8105 | |
| Modell | BL 5D 830x450x830 T | |
| EAN | 8718242084772 | |
| CBS Statistik-Nummer | 871680009018 | |
| Artikelgruppe | HUVEMA Werkstattausrüstung | |
| Marke | Huvema | |
| Eigenschaften | Tiefe | 45 cm |
| | Breite | 83 cm |
| | Höhe | 97 cm |
| | Traglast pro Schublade | 30 kg |
| | Last Breite x Tiefe | 73 x 39 cm |
| | Farbe | RAL 5015 (Hemelsblauw) |
| | Gewicht | 55 kg |
| Artikelgruppe Code | 610327 | |
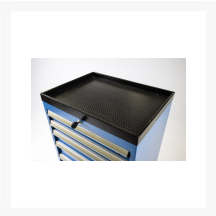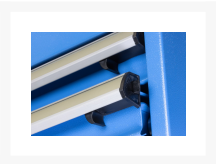
## Produktbilder